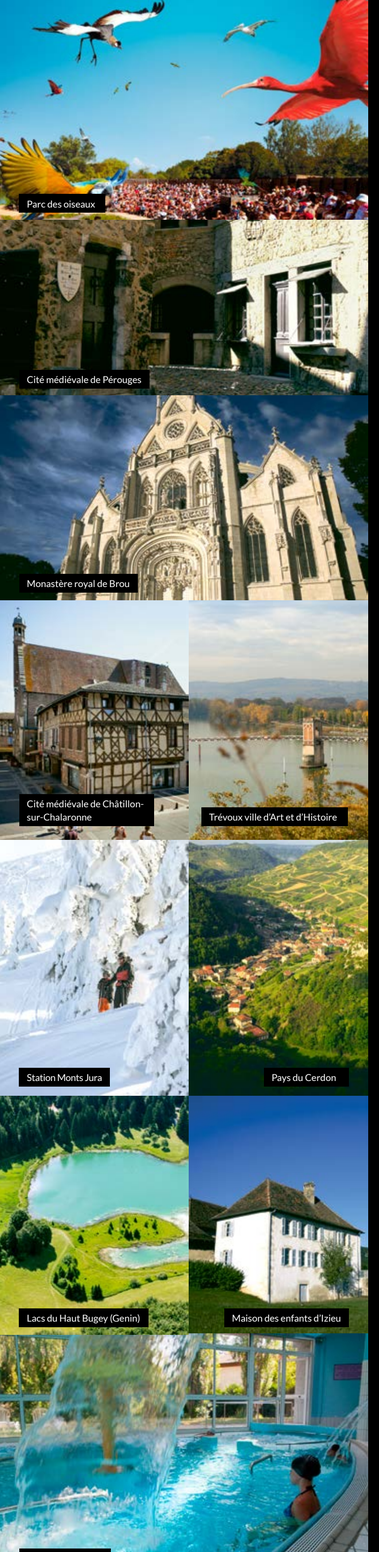

Les visites incontournables

01 Parc des oiseaux

Au cœur de la Dombes, le site touristique majeur de l'Ain compte parmi les tout premiers parcs animaliers d'Europe. Sa particularité de présenter 3000 oiseaux originaires de tous les continents ravit un large public, grâce à une scénographie immersive unique, développée sur 24 espaces de vie. Émotion garantie !

RD 1083 • 01330 Villars-les-Dombes
www.parcdesoiseaux.com

02 Cité médiévale de Pérouges

Dans le cercle fermé des « plus beaux villages de France », Pérouges impressionne par son aspect préservé. Une ambiance particulière se dégage instantanément dès le porche d'entrée. Flâner dans les ruelles pavées de cette ancienne cité de tisserands projette le visiteur en plein cœur du Moyen Âge ou des histoires de capes et d'épées…

Office de tourisme de Pérouges • Route de la cité • 01800 Pérouges
www.perouges.org

03 Monastère royal de Brou
Bourg-en-Bresse

Ce chef-d'œuvre gothique flamboyant a été construit et sculpté dans la pierre ou le marbre au début du XVIe sur ordre de Marguerite d'Autriche. Désigné «monument préféré des Français» en 2014, le Monastère royal de Brou s'affirme chaque année comme un haut-lieu culturel d'envergure.

63 boulevard de Brou • 01000 Bourg-en-Bresse
www.monastere-de-brou.fr

04 Cité médiévale de Châtillon-sur-Chalaronne

À Châtillon, petite cité médiévale de la Dombes, les lieux gardent l'empreinte de saint Vincent-de-Paul, nommé en 1617 et qui fonda, ici, la confrérie des Dames de la Charité. Celle que l'on nomme désormais « la petite Venise » est devenue aujourd'hui une place touristique reconnue, classée parmi les plus « beaux détours de France ».

Office de Tourisme Intercommunal Chalaronne Centre
Place du Champ de Foire • 01400 Chatillon-sur-Chalaronne
www.tourisme-en-dombes.org

05 Sanctuaire d'Ars Trévoux ville d'Art et d'Histoire

Si Ars figure parmi les grandes étapes des « Villes Sanctuaires de France », Trévoux la rebelle, garde les traces d'un privilège acquis sous l'influence de la « Grande Demoiselle », la Duchesse d'Orléans. D'un côté, un village marqué par le souvenir du saint Curé où convergent des milliers de pèlerins. De l'autre côté, une invitation à la flânerie à travers traboules « à la lyonnaise » terrasses animées, boutiques et ateliers d'artisans d'art ou encore le long du rivage de la Saône.

Office de tourisme Ars • Trévoux – Place de la Passerelle • 01600 Trévoux
www.ars-trevoux.com

06 Station Monts Jura

by Montagnes du Jura

C'est à quelques minutes de Genève seulement que les Montagnes du Jura dressent leurs plus hauts sommets. C'est ici, tout près du Crêt de la Neige (1720m) ou au col de la Faucille que l'on peut dévaler les 49 pistes de ski alpin de Monts Jura. Hiver comme été, la station fleuron du massif se distingue aussi par l'un des plus grands panoramas de montagne d'Europe.

Maison du Tourisme Monts Jura • Télécabine la Catheline • 01410 Lelex
www.monts-jura.com

07 Pays du Cerdon
Vignobles / Grottes / Soieries Bonnet

by Montagnes du Jura

Si le Cerdon, baptisé « champagne des dames » est fruité à souhait, c'est aussi le nom d'un pays où le savoir-faire se conjugue au pluriel : Vignoble AOC, ancienne cuivrerie artisanale et Soieries de Jujurieux qui furent l'une des plus importantes de France aux XIX et XX siècles. Le cadre naturel montagnard abrite les Grottes du Cerdon devenu parc préhistorique et fleuron touristique régional.

Office de Tourisme Rives de l'Ain - Pays du Cerdon • 10 place Xavier Bichat • 01450 Poncin
www.tourisme-ain-cerdon.fr

08 Les lacs du Haut Bugey
Genin / Nantua / Sylans

by Montagnes du Jura

À l'image des Montagnes du Jura, le Haut-Bugey abrite d'incroyables lacs naturels parmi lesquels Nantua, Sylans ou encore Genin (perché à 850m d'altitude) évoquent d'autres contrées nordiques. Selon le cas : baignade, pêche, voile, plongée et autres activités de pleine nature, attirent un large public.

Haut-Bugey Tourisme • 14 rue du Docteur Mercier • 01130 Nantua
www.hautbugey-tourisme.com

09 Bugey Sud
Maison des enfants d'Izieu / ViaRhôna / Cascade de Glandieu / Randonnée du Rhône aux crêtes / Vignoble AOC

by Montagnes du Jura

Dans sa partie méridionale plus chaotique, le relief du Bugey cache une diversité touristique rare: Cascades naturelles comme à Glandieu, musée Paléo écologique, vignoble et caves, loisirs aquatiques ou balade en vélo sur les berges du Rhône et le lieu de mémoire nationale de la maison d'Izieu…

Office de tourisme Bugey Sud Grand Colombier • 34 Grande Rue • 01300 Belley
http://bugeysud-tourisme.fr
Office de tourisme Bugey du Rhône aux Montagnes • 10 place de la Mairie • 01680 Lhuis
http://www.tourismelhuis.fr

10 Divonne-les-Bains

by Montagnes du Jura

À Divonne, c'est l'instant bien-être qui domine. La station thermale axée sur l'art de vivre, tire sa richesse de sa situation privilégiée aux portes de Genève, aux pieds du Jura et de l'abondance d'une eau de source aux qualités reconnues dès le milieu du 19e. Gastronomie, casino et loisirs en plein-air invitent à prolonger durablement son séjour.

Office de Tourisme • 4 rue des Bains • 01220 Divonne-les-Bains
www.divonnelesbains.com

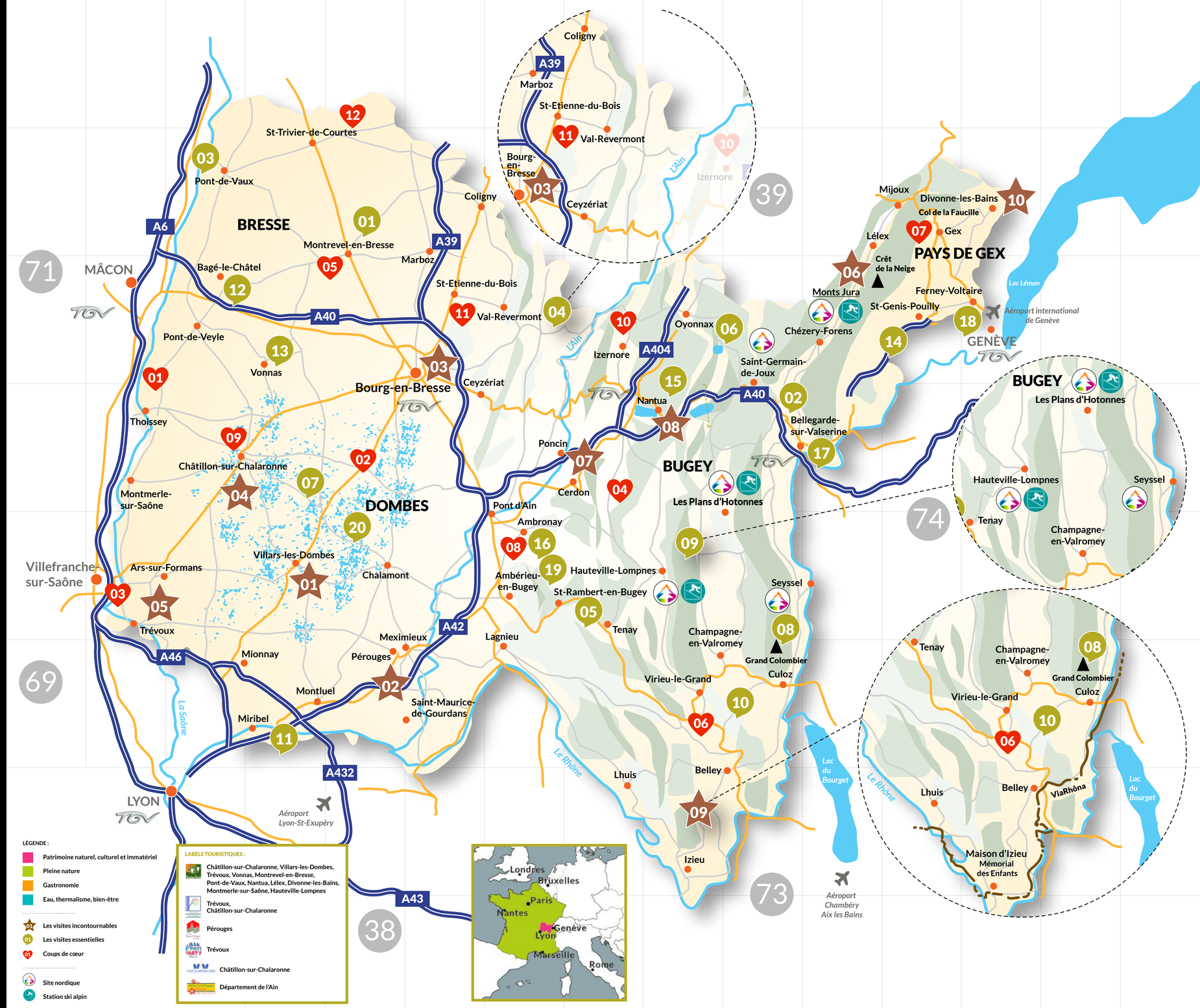

LÉGENDE :

- Patrimoine naturel, culturel et immatériel
- Pleine nature
- Gastronomie
- Eau, thermalisme, bien-être

- 04 Les visites incontournables
- 01 Les visites essentielles
- 04 Coups de cœur

- Site nordique
- Station ski alpin

LABELS TOURISTIQUES :

- Châtillon-sur-Chalaronne, Villars-les-Dombes, Trévoux, Vonnas, Montrevel-en-Bresse, Pont-de-Vaux, Nantua, Lélex, Divonne-les-Bains, Montmerle-sur-Saône, Hauteville-Lompnes
- Trévoux, Châtillon-sur-Chalaronne
- Pérouges
- Trévoux
- Châtillon-sur-Chalaronne
- Département de l'Ain

Carte touristique

l'Ain, créateur d'instants...

2017

Vous aussi, PARTAGEZ VOS INSTANTS !
#Ain
#JesuisdansIAin
#InstantdansIAin

www.ain-tourisme.com
tourisme@aintourisme.com

Ain Tourisme – 01/2017 – Création COMMEQUIVAT COMPANY – Photos © David Gilles, Marc Chaloin, Franck Charel, Georges Aves MPA, Georges Blanc, Gilles Brivet, CERN, BoleroN, A.S.O., Airtourisme. Droits réservés.

AIN le Département — Aintourisme

Les visites essentielles

01 La Plaine Tonique
Base de loisirs et camping

Un centre aquatique unique, équipé de piscines, base de loisirs et parc d'hébergement de type camping. Deux univers pour un grand complexe créé sur le rivage d'un lac naturel de 90 hectares. Le plein de sensations pour de grands instants d'émotion...

Camping** et Locations**
Base de Loisirs
599 Route d'Etrez
01340 Montrevel-en-Bresse
http://laplainetonique.com

02 Les Pertes de la Valserine

Une curiosité géologique spectaculaire, typique des reliefs karstiques : canyon, fissures et marmites de géant, pour un grand labyrinthe érodé par la rivière Valserine labellisée « rivière sauvage de France ». Accès conseillé : itinéraire au départ du centre-ville de Bellegarde.

Office de Tourisme Terre Valserine
13 rue de la République – 01200 Bellegarde-sur-Valserine
www.terrevalserine.fr

03 Pont de Vaux
Maison de l'eau et de la nature - Port plaisance et croisières fluviales

Une « Station Verte de Vacances » équipée d'un port de plaisance implanté au cœur même de la cité commerçante. Gastronomie, musée Chintreuil, maison de l'eau et de la nature, balades et randonnées en tout genre. Une étape idéale entre Mâcon et Tournus.

Office de tourisme de
Pont-de-Vaux - Port de Plaisance
Place de Dornhan – 01190 Pont-de-Vaux
www.pontdevaux-tourisme.com

04 Revermont/Rivière d'Ain
Musée du Revermont/Ile Chambod/ Viaduc de Cize Bolozon

Côté collines, les premiers contreforts des Montagnes du Jura affichent un dédale de sentiers et chemins propices aux activités de pleine nature. Côté rivière, les amateurs de canoë connaissent très bien la descente de l'Ain. Mais la rivière emblématique rallie aussi les grands amateurs de pêche. Presqu'une destination de vacances à elle toute seule comme à l'île Chambod ou le temps de remonter, depuis Poncin, les gorges dans leur cadre sauvage.

Office de Tourisme Bresse-Revermont – Ferme de Condal 01370 Saint-Etienne-du-Bois
www.bresse-revermont.fr

Office de Tourisme Rives de l'Ain - Pays du Cerdon • 10 place Xavier Bichat 01450 Poncin
www.tourisme-ain-cerdon.fr

05 Vallée de l'Albarine / Vallée à sensations

Verticalité et tempérament. La vallée verte affiche ses prétentions à travers une alchimie tirée d'un patrimoine naturel et culturel très dense : de la via ferrata de la Guinguette accrochée dans la haute falaise, aux coins de pêche de rêve en rivière...

Office de tourisme de la Vallée de l'Albarine
7 avenue de l'Europe - 01230 Saint-Rambert-en-Bugey
http://www.tourisme-albarine.com/

06 Dinoplagne®

Retour 145 000 années en arrière, à l'époque où le paysage ressemblait aux Bahamas et quand les dinosaures et autres géants peuplaient les forêts jurassiennes. Un site unique au monde qui permet d'admirer, au format réel, la plus grande trace d'empreintes jamais découverte.

Office de tourisme Terre Valserine – 13 rue de la République – 01200 Bellegarde-sur-Valserine
www.terrevalserine.fr

07 Les étangs de la Dombes

Décor esthétique du film « Ridicule » de Patrice Leconte, le millier d'étangs étonne et ravit peintres ou photographes à l'affut de belles lumières. Dans un écosystème exceptionnel façonné par l'homme à travers les siècles, la nature donne le meilleur d'elle-même pour un parfait équilibre entre la faune, la flore et l'activité humaine.

Dombes Tourisme – 3, Place de l'Hôtel de Ville – 01330 Villars les Dombes
www.villars-les-dombes.com

08 Le col du Grand Colombier

Ce grand défi cycliste fait désormais la part belle au Tour de France. Avec un pourcentage de près de 20% pour sa face la plus dure, les amateurs de vélo accourent de toutes parts. Mais le sommet perché à 1534m compte d'autres atouts sportifs (sentiers de randonnées, GR®8) ou contemplatifs pour admirer les 3 grands lacs alpins.

Office de tourisme Bugey Sud Grand Colombier – 34 Grande Rue – 01300 Belley
http://bugeysud-tourisme.fr

09 Le Valromey
Musée de Lochieu/Cascade de Cerveyrieu/ Observatoire de la Lèbe

Plateaux du Retord et d'Hauteville
stations de moyenne montagne

Terre d'apprentissage des grands champions de biathlon (plateau du Retord) ou lieu de convalescence des athlètes de haut niveau (Hauteville-Lompnes). Deux fleurons des Montagnes du Jura résolument orientés vers les activités de pleine nature, été comme hiver.

Office de tourisme Bugey Sud
Grand Colombier
34 Grande Rue – 01300 Belley
http://bugeysud-tourisme.fr

Office de Tourisme du Plateau d'Hauteville – 15 Rue Nationale – 01110 Hauteville-Lompnes
www.plateau-hauteville.com

10 Le Marais de Lavours

L'un des derniers grands marais continentaux d'Europe de l'Ouest s'étend sur près de 500 hectares de réserve naturelle. Cet immense espace protégé est accessible par un sentier sur pilotis jalonné de panneaux d'interprétation et postes d'observation.

Maison du marais – Aignoz – 01350 Ceyzerieu
www.reserve-lavours.com

11 Grand parc Miribel Jonage
et la Madone du Mas Rillier

Le grand Parc est un espace ressource majeur de 2200 hectares, conciliant des fonctions antagonistes : la préservation de l'eau potable, la protection du patrimoine naturel et l'ouverture au grand public pour des activités de loisirs et culturelles. À proximité, se dresse l'une des plus hautes statues religieuses du genre : La Madone du Mas Rillier est classée monument historique pour son carillon où officient les plus grands interprètes.

Office de tourisme de la Communauté de communes de Miribel et du Plateau
1104 Grande Rue – BP 251 – 01702 Miribel Cedex
www.cc-miribel.fr

12 Musée de la Bresse
Domaine des Planons

Complexe muséographique exceptionnel, dédié à l'architecture traditionnelle et l'art de vivre bressan depuis le XVe siècle. Expositions, animations, café bressan...

987 chemin des Seiglières – 01380 Saint-Cyr-sur- Menthon
http://patrimoines.ain.fr

13 Village gourmand de Vonnas
(Georges BLANC)

« Sans passion pas d'élévation » Le chef étoilé de Vonnas a concrétisé l'idée d'un environnement à la mesure de sa gastronomie : une trentaine de maisons transformées et embellies autour du restaurant d'origine, pour vivre des instants plaisirs inégalables.

Georges Blanc – 01540 Vonnas
www.georgesblanc.com

14 Le CERN

Ce laboratoire scientifique figure parmi les plus grands et plus prestigieux au monde. Dédié à la recherche scientifique fondamentale, il est à l'origine de l'invention du Web. Visites guidées gratuites et expositions permanentes.

Organisation européenne pour la Recherche nucléaire
385 Route de Meyrin – 1217 Meyrin – Suisse
http://home.cern/fr

15 Nantua
Musée de la résistance et de la déportation/ activités pleine nature/ Gastronomie

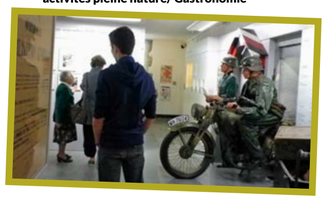

Un musée situé au cœur d'une position stratégique de la résistance pendant la seconde guerre mondiale. Installé dans l'ancienne prison de la cité Catholarde, il retrace les épisodes tragiques ou héroïques sous l'occupation (Réouverture en 2017).

3 montée de l'Abbaye – 01130 Nantua
http://patrimoines.ain.fr/

Autres renommées liées à Nantua : la délicieuse quenelle sauce Nantua pour les gourmets et les loisirs de pleine nature dont le Trail.

Haut-Bugey Tourisme – 14 rue du Docteur Mercier – 01130 Nantua
www.hautbugey-tourisme.com

16 Abbaye d'Ambronay

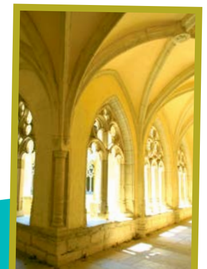

Fondée sous Charlemagne, l'abbaye bénédictine abrite depuis 2003, un Centre Culturel de Rencontre qui propose des visites toute l'année. La notoriété des lieux tient surtout au festival de musique ancienne, qui compte parmi les plus grands rendez-vous annuels du registre baroque depuis plus de 30 ans.

Centre culturel de rencontre d'Ambronay – Place de l'Abbaye
01500 Ambronay
http://abbaye.ambronay.org

17 Fort l'Écluse

Construit à flanc de montagne au-dessus du Rhône, cet ancien gardien des frontières a gardé les stigmates de plusieurs siècles d'architecture militaire. Il est devenu, aujourd'hui, un site touristique et culturel animé pendant la belle saison.

Longeray – Route de Genève – 01200 Léaz
www.cc-pays-de-gex.fr/fortlecluse/contact.html

18 Château de Voltaire à Ferney

C'est à Ferney dans ce château, que Voltaire se réfugia en 1759 à proximité de Genève. Devenu « aubergiste de l'Europe » en accueillant les grandes personnalités de l'époque, il y passa les 20 dernières années de sa vie. Labellisé « Maison des Illustres » le château habituellement ouvert au public fait l'objet d'un important programme de restauration jusqu'en 2018.

Allée du Château – 01210 Ferney-Voltaire
www.chateau-ferney-voltaire.fr

19 Château des Allymes

Ancienne place forte emblématique et symbole du rattachement de l'Ain au royaume de France en 1601, au temps d'Henri IV. Une sentinelle massive à l'allure médiévale et militaire qui s'aperçoit de très loin, perchée au-dessus de la plaine de l'Ain.

Route des Allymes,
Hameau de Breydevent
01500 Ambérieu-en-Bugey
www.allymes.net

20 Abbaye de Notre-Dame-des-Dombes

Haut-lieu spirituel de la Dombes, l'abbaye cistercienne a joué un rôle historique déterminant lors de la Résistance et dans la politique d'aménagement des étangs. Confiée à la communauté du Chemin Neuf en 2001, après le départ des moines, elle reste un lieu d'accueil et de production artisanale.

01330 Le Plantay
www.chemin-neuf.org

Coups de cœur

01 Jardins aquatiques
Le musée vivant de la plante aquatique...
Moulin des Vernes • 01140 Saint-Didier-sur-Chalaronne
http://parc.lesjardinsaquatiques.fr

02 Domaine de la Dombes
Hébergements insolites et activités originales
Etang du moulin • 01240 Saint-Paul-de-Varax
http://domainedeladombes.com

03 Kanopée-Village
Camping en bord de Saône avec chalets sur pilotis
Rue Robert Baltie • 01600 Trévoux
www.kanopee-village.com

04 Espace Rivoire
Centre de ressourcement en pleine nature
En Rivoire • 01430 Vieu-d'Izenave
www.espacerivoire.fr

05 Ferme du Sougey et bocage bressan
L'une des plus anciennes fermes bressanes traditionnelles
Route du Sougey • 01340 Montrevel-en-Bresse
www.bresse-sougey.net

06 Vélo Rails du Bugey
Balades en cyclo-draisines sur ancien réseau ferré du Bugey Sud
4, avenue de la Gare • 01510 Pugieu
www.velorail01.fr

07 Musée des pompiers
200 ans d'histoire. Exposition de matériel, équipements et témoignages
380 avenue des Alpes • 01170 Gex
www.paysdegex-lafaucille.com

08 Musée du Cheminot
Histoire du train et des cheminots. Expositions permanentes et temporaires
46 bis, rue Aristide Briand • Ambérieu en Bugey
musee.cheminot.free.fr

09 Musée du train miniature
Exposition permanente de modélisme ferroviaire, dans un décor de plus de 100 m²
96 Place des Halles • 01400 Châtillon sur Chalaronne
www.museedutrainminiature.com

10 Musée et site Archéologique
Exposition d'objets issus de fouilles et vestiges d'un temple gallo-romain
Place de l'Église • 01580 Izernore
www.archeologie-izernore.com

11 Maison de Pays en Bresse
Un habitat bressan typique de 1700 à 1900
Saint-Etienne-du-Bois
www.maisondepaysenbresse.com

12 Ferme-Musée de la Forêt
Authentique ferme bressane à cheminée sarrasine du XVIe siècle.
Courtes
www.comcomsainttrivierdecourtes.fr

LÉGENDE :
- Patrimoine naturel, culturel et immatériel
- Pleine nature
- Gastronomie
- Eau, thermalisme, bien-être